

# Úspechy našich skladateľov

**Ľ. Kekely a M. Hlinka**  
UAPA 2015 (téma) 3. cena

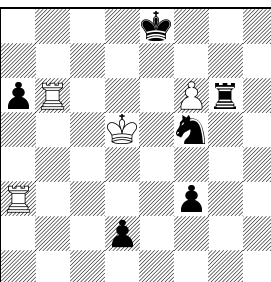

26 biely remizuje 4+6

**M. Hlinka a E. Vlasák**  
Olympia dunyasi 2015, zvl. č. u.

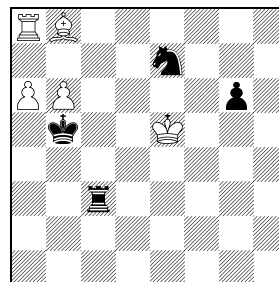

27 biely vyhrá 5+4

**M. Hlinka a Ľ. Kekely**  
EG 50 AT 2016, 1. č. u.

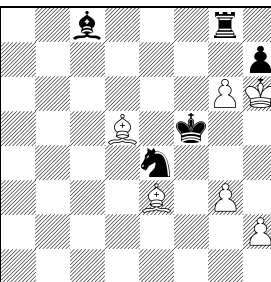

28 biely vyhrá 6+5

**M. Hlinka a J. Polášek**  
Marwitz 100 MT 2016, zvl. č. u.

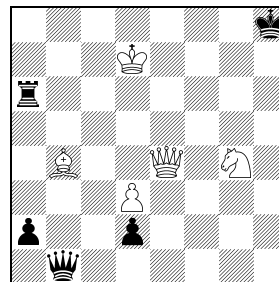

29 č. ťahá, biely remizuje 5+5

**M. Hlinka a Ľ. Kekely**  
Sinfonia Scacchistica  
1965-2015, 2. cena



30 č. ťahá, biely remizuje 6+6

**M. Hlinka a Ľ. Kekely**  
Sinfonia Scacchistica  
1965-2015, 3. cena

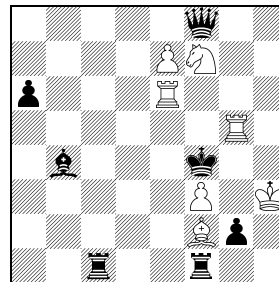

31 č. ťahá, biely remizuje 7+7

**Ľ. Kekely a M. Hlinka**  
Magyar Sakkvilág 2015, 3. cena

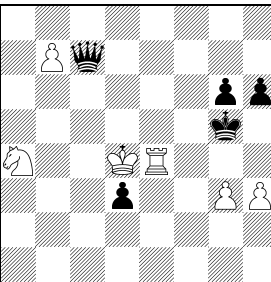

32 biely vyhrá 6+5

**J. Polášek a E. Vlasák**  
JT Afek-64 2016, 2. č. u.

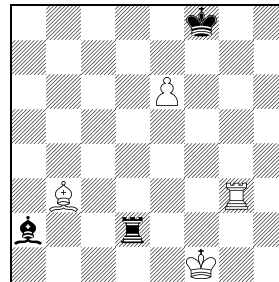

33 biely vyhrá 4+3

26 1.f7+! S úmyslom odkryť f-stípec, čo bude zrejme po chybnom 1.Vb1? f2 2.f7+ Kf8! 3.Vf3 Vd6+ 4.Ke5 d1D 5.Vxd1 Vxd1 6.Vxf2 Jd6! +- 1...Kf8! 2.Vb8+! Kxf7 3.Vb1 Až teraz! 3...d1D+ 4.Vxd1 Vd6+ 5.Ke5 Vxd1 6.Vxf3 Kg6 7.Va3! (7.Vxf5? Ve1+) K výhre čierny potrebuje udržať pešiaka a6. 7...Ve1+ 8.Kd5 Je3+ 9.Kc6 (9.Kc5? Vc1+) 9... Jc2 10.Va4! (10.Vxa6? Jb4) 10...Vb1 11.Kc7! (11.Kc5? Vb5+ 12.Kc4 Vb6 +-) 11...Jb4 A pešák je zachránený, avšak biely ešte neskončil. 12.Kb6 Jd3+ 13.Ka5! (13.Kxa6? Jc5+ +-) 13...Kf5 14.Va3 Jc5 Ináč je pešák stratený. Teraz je biely kráľ v pate – stačí už iba vhodné odovzdať vežu. 15.Vf3+ Ke6 16.Vf6+! Ke7 17.Vf7+ Ke8 18.Vf8+ Kd7 19.Vf7+ Kc6 20.Vf6+ Kd5 21.Vf5+ (21.Vd6+? Ke4! 22.Vd4+ Ke3! +-) 21...Kc4 22.Vf4+ Kd3 23.Vf3+ Ke2 24.Vf2+ (24.Ve3+? Kd2! 25.Ve2+ Kd3 26.Vd2+ Ke4 27.Ve2+ Kd5 28.Vd2+ Ke6 29.Vd6+ Ke7! +-) 24...Ke3 25.Vf3+ Ke4 26.Vf4+ Ke5 27.Vf5+ Kxf5 pat. Témou súťaže boli najmenej dva paty. Záverečný pat je menej zaujímavý ako hra, po ktorej vznikol.

27 1.b7 Sľubné 1.Sc7? nestačí, nasleduje 1...Jc6+! 2.Kd6 Vd3+ 3.Ke6 Ve3+ 4.Kd7 Vd3+ 5.Ke6 Ve3+ 6.Kf7 Vf3+ 7.Kxg6 Va3 8.b7 Vxa6 =.

1...Jc6+ 2.Ke6! Po prirodzenejšie vyzerajúcom 2.Kd6? výhra uniká 2... Vd3+ 3.Kc7 Jb4 4.Kc8 Jxa6 5.Sd6 Vh3 6.Se7 Vc3+ =. 2...Jd8+ 3.Ke7! Ďalší presný ťah kráľom, nešlo 3.Kd7? Jxb7 4.axb7 4...Kb6 5.Va7 Vb3 =. 3...Jxb7! (3...Jc6+! 4.Ke8 Ve3+ 5.Kd7 Jxb8+ 6.Kd6!! Va3 7.Kc7 Jxa6+ 8.Vxa6 +-). 4.Se5!! Pekný ťah – začína vyhrávajúca kombinácia. Nestačí 4.axb7? Kc6 5.Se5 Kxb7 6.Vb8+ Ka7 =. 4... Vh3 5.a7 (5.axb7? Vh7+ =) 5...Ka6 (5...Kb6 6.Sd4+ Ka6 7.Vc8 +-; 5...Vh7+ 6.Kf6 Ka6 7.Sd4 Jd6 8.Vd8 Je4+ 9.Ke5 Ve7+ 10.Kf4 Vxa7 11.Sxa7 +-) 6.Vh8 (6.Sd4? Ja5 7.Ve8 Jc6+ 8.Kf6 Jxa7 9.Ve6+ Kb5 =) 6...Vxh8 7.Sb8!! To je úmyslom obete veže. 7...Ve8+! 8.Kf6 (8.Kxe8? Jd6+ a Kb7 =) Ve6+ 9.Kg7! Ale nie 9.Kg5? Ve5+ 10.Kf4 Va5 11.a8D+ Kb6 12.Sc7+ Kxc7 =. 9...Ve7+ 10.Kh6 +-.

Hlavným hrdinom boja je biely kráľ – presným pochodom sa preklúčkoval až k výhre.

28 1.g4+! Zisk veže nestačí 1.Sxg8? hxg6 2.Sf7 Kg4 3.Kxg6 Jxg3 4.hxg3 Kxg3 =. 1...Kxg4 (1...Ke5 2.Sxg8) 2.gxh7 Vg6+! Najlepšia šanca, po 2...Ve8 3.Sxe4 Sd7 4.Sg6 Vb8 5.Kg7 +-.

29 1...Va7+! Hrozil večný šach 1...a1D 2.De8+ Kg7 3.De7+ Kg6 4.De4+ Kh5 5.Df5+ Kh4 6.Se7+ Kg3 7.Df2+ Kxg4 8.Dg2+ Kf4 9.Df2+ =. 2...Kd8! Va8+! (2...Dxb4 3.De5+! Kg8 4.De6+!) 3.Dxa8 a1D Nepomôže 3...Dxb4 4.Dh1+! Kg8 5.Dd5+! Kg7 6.Dg5+ =. 4.Dd5! Dxd3! Najsilnejší pokus o skrotenie bielej dámy. Po 4...d1D 5.Dh5+ Kg8 6.Dd5+ =; 4... Dxb4 5.Dh5+ Kg7 6.Dg5+ Kf7 7.Df5+ Kg8 8.Dd5+ =. 5.Dxd3 d1D 6.Sc3+ Kg8 7.Jh6+ Kf8 8.Sb4+ Kg7 9.Sc3+ Kxh6 Biely stráca jazdca, ale je to strata plánovaná – umožňuje zrušenie väzby svojej dámy. 10.Sd2+ Kg7 11.Dd7+ Kg6 (11...Kf6? 12.Sc3+ Dxc3 13.Dxd1 =) 12.Dd3+ Kf6 12...Kf7! 13.Dd7+! (13.Dd5+? Kf6 VZ +-) 13.Dd5! VZ (13.Dd6+? Kf5! 14.Dd5+ De5 +-) 13...Dda4 14.Sc3+! Dxc3 15.Dc6+! Dxc6 pat, alebo 13...De2 14.Sc3+ Dxc3 15.Dc6+! Dxc6 pat. Rozhodca H. van der Heijden v komentári uvádza, že VZ po 13.Dd5! už bol spracovaný P. Krugom (to sme nevedeli). Napriek tomu štúdiu vyznamenal, lebo obsahuje pekné a zaujímavé momenty.

30 1...e1J+! 2.Kd2! (2.Ke2? Vxe5+ 3.Kf1 Je3+ 4.Kf2 Vf5 5.Vhb8+ Kc3! +-) 2...Vd5+! 3.Kxe1 Vxe5+ 4.Kd2! (4.Kf1? Ve1+ +-) 4...Vd5+ 5.Jd3+ Vxd3+! 6.Kxd3 c1J+! Premena musí ísť len so šachom. 7.Dxc1+ (7.Kd4? Je2+ +-) 7...Kxc1 Čierny má prevahu, ale jeho kráľ nestojí dobre. 8.Vhc8+! Kb1 9.Vab8+ Jb2+ 10.Kd4! Tempo 10...Df5 11.Ke3! Tempo 11...Dg4 12.Kf2! Tempo 12...Dh3 13.Kg1! Tempo 13...Ka2 14.Va8+ Kb3 15.Vab8+ Ka3 16.Va8+ Ja4 17.Vcb8 Tempo A) 17... Df3 18.Kh2 Dg4 19.Kh1! Dg3 20.Vxa4+! =, B) 17...Dg3+ 18.Kh1! Df2 19.Vxa4+! Kxa4 20.Va8+ Kb5 21.Vb8+ Kc6 22.Vc8+ Kd7 23.Vd8+! Ke7 (23...Kxd8 pat) 24.Ve8+! Kxe8 pat. Alebo 13...Df3 14.Kh2 Dg4 15.Vf8! (15.Kh1? Ka2!) 15...Kc1 16.Vf1+ Jd1 17.Vb3! De2+ 18.Kg1 =. Úvod zaujme premenu čiernych pešakov na jazdca. Po 7...Kxc1 vzniká náročná, ale zaujímavá databázová pozícia. Daro sa čierny snaží uplatniť prevahu, narušiť súhru bielych veží sa mu nepodarí.

31 1...g1J+! Čierny najprv musí odraziť niekoľko hrozieb. (1...Dxf7 Se3+ 2.Sxg1! (2.Vxg1? Dxf7 3.Se3+ Kf5! +-) 2...Vxf3+ 3.Kh4! Sxe7 (3...Dxe7 4.Sh2+ Vg3 5.Vxe7 Sxe7 6.Sxg3+ =) 4.Sh2+ Vg3 5.Sxg3+ Kf3 6.Je5+ Kg2 7.Vxe7! Nutný ťah, biely sa zbaví väzby veže a začne využívať batériu. 7...Vh1+ (7...Dxe7 8.Sf4+ Dxc5+ 9.Kxg5 =) Čierny sa teší na 8.Kg4? Dxe7 +-.

Nasleduje však prekvapenie – 8.Sh2+! Kxh2 (8...Kf1 9.Vf7+) 9.Jg4+! Ďalšie prekvapenie, (nestačí 9.Vh7? Vg1 10.Jg4+ Kf2 11.Je5+ Kh1! +-) lebo kráľ odchádza so šachom 9...Kg1+, ale obeť ešte neskončila. 10.Jh2+! Kf2 (10...Kxh2 11.Ve2+ Df2+ 12.Vxf2#) 11.Vf7+! Dxf7 12.Vf5+! Dxf5– modelový pat s väzbou jazdca. Kolkf z vás pri pohľade na základnú pozíciu by predpokladali, že štúdiu bude končiť patom?

32 1.Jc5 Dxb7! Pekná a najsilnejšia obrana. (1...Dd6+ 2.Kc4 d2 3.Vf4 Dxf4+ 4.gxf4+ Kh4! 5.b8D d1D 6.Jd3 Da4+ 7.Kd5 Kxh3 8.Db6 Da2+ 9.Kd4 Df7 10.Ke3 Kg3 11.Db8 +-; 1...d2 2.Je6+ Kf5 3.g4+ Kf6 4.Jxc7 d1D+ 5.Kc5 Dc2+ 6.Vc4 +-) 2.Vg4+! Dáma je tabu. 2.Jxb7? d2 3.Vg4+ Kh5! 4.Ke5 d1D 5.Vh4+ Kg5 6.Jd6 Da1+! =. 2...Kh5 3.Vh4+! (3.Jxb7? d2 =) 3...Kg5 4.Je4+! Stále nešlo 4.Jxb7? d2 =. 4...Dxe4+! Vynútené, po 4...Kf5 5.Vf4+ Ke6 už by biely uplatnil vidličku. 6.Jc5+ +-.

33 1.Vg8+! (1.Vf3+? Ke8 2.Sa4+ Ke7 =) 1...Ke7 Danajsky dar nemožno prijať 1...Kxg8 2.e7+ Sxb3 3.e8D+ +-.

2.Vg7+ Kd8! Po 2...Kf6 3.e7! Sxb3 4.e8D Sc4+ 5.Kg1 Vd1+ 6.Kh2 Kxg7 7.De5+ +-.

3.e7+ Ke8 4.Sa4+ Vd7 5.Vg6!! Prekvapujúci ťah. K výhre nestačí 5.Kf2?! pre 5...Sb3! 6.Sc6 (6.Sxd7+ Kxd7 7.Ke3 Ke8! 8.Kf4 Sf7 =) 6...Sa4! 7.Sxd7+ (7.Sxa4 pat) 7...Sxd7! 8.Ke3 Se6 9.Ke4 Sf7 =. 5...Sb3 (5...Kxe7 6.Vg7+) 6.Sc6! Po 6.Sxd7+? výhra uniká 6...Kxd7 7.Vg7 Ke8 8.Vg3 Se6 =. 6...Sd5 (6...Sf7 7.Vd6) 7.Sxd7+ Kxd7 8.Vd6+! +-.

Sympatická miniatúrka. Dobře by pôsobila ako riešiteľský oriešok.

Pokračovanie na nasledujúcej strane

## Česká republika a Slovenská republika

- 18.6. Turček – 22. Memoriál M. Hrivnáka, 9 kol, 2x15 minut.  
KA: e-mail [jt-interior@azet.sk](mailto:jt-interior@azet.sk)
- 18.6. Brno – Třetí sobota, 9 kol, 2 x 15 minut.  
KA: e-mail [ondrazamecnik@seznam.cz](mailto:ondrazamecnik@seznam.cz)
- 18.6. Praha – UniCredit Rapid Open, otevřený turnaj v rapid šachu se zápočtem na ELO FIDE, cenový fond 4000 Kč, 1. cena 1000 Kč. KA: **Růžena Příbylová**, mobil 777 071 192, e-mail [ruzena.pribylova@gmail.com](mailto:ruzena.pribylova@gmail.com), <http://holdia.cz/>
- 19.6.–26.6. Praha – Open Zlatá Praha A pro hráče Elo FIDE nad 1800, 1. cena 7000 Kč. Open B pro hráče Elo FIDE do 2000, 1. cena 3000 Kč. KA: **Růžena Příbylová**, mobil 777 071 192, e-mail [ruzena.pribylova@gmail.com](mailto:ruzena.pribylova@gmail.com), <http://holdia.cz/>
- 21.6.–26.6. Liptovský Mikuláš – 8. ročník ČR-SR extraliga žen, 7 kol. KA: **Karol Pekár**, e-mail [pekar@chess.sk](mailto:pekar@chess.sk)
- 22.6.–26.6. Liptovský Mikuláš – Mezinárodní šachový tábor mládeže V4 Liptov 2016, Holiday Village Tatralandia, družstva U 18, FIDE Open U 15 a FIDE Open U11. KA: **Karol Pekár**, <http://lss.chess.sk>
- 24.6.–26.6. Bratislava – 32. ročník turnaje Open Doprastav, 5 kol. KA: e-mail [mishik81@gmail.com](mailto:mishik81@gmail.com)
- 24.6.–2.7. České Budějovice – Šachový festival, uzavřený GM turnaj, FIDE Open České Budějovice, FIDE Open Jihočeské Univerzity, cenový fond 150 000 Kč. KA: **Jiří Havlíček**, e-mail [sachovaskola@qcc.cz](mailto:sachovaskola@qcc.cz), <http://qcc.cz/turnaje>
- 25.6. Praha – Zlatá Praha Blitz Open, otevřený turnaj v bleskovém šachu se zápočtem na ELO FIDE, cenový fond 4000 Kč, 1. cena 1000 Kč. KA: **Růžena Příbylová**, mobil 777 071 192, e-mail [ruzena.pribylova@gmail.com](mailto:ruzena.pribylova@gmail.com), <http://holdia.cz/>
- 25.6. Košice – Piano Cafe, 9 kol, 15 min.+2 s/t. KA: e-mail [zigo.palo@gmail.com](mailto:zigo.palo@gmail.com)
- 25.6. Frýdek-Místek – 3. FIDE blitz BŠŠ, bleskový turnaj. KA: e-mail [a.stepanova@chessfm.cz](mailto:a.stepanova@chessfm.cz)
- 25.6. Tasovice – Memoriál R. Obrdlika, 7 kol, 2x15 minut. KA: e-mail [frantisek@simik.eu](mailto:frantisek@simik.eu)
- 25.6.–3.7. Brno – Open Duras BVK, turnaje A a B, 9 kol, 1. cena 5000 Kč, přihlášky do 15.6. KA: **Mgr. Ladislav Palovský**, mobil 603 189 266, e-mail [ladislav.palovsky@gmail.com](mailto:ladislav.palovsky@gmail.com)
- 26.6. Sliach Rapid Open Sliach 2016, 9 kol, 2x15 minut. KA: e-mail [juraj.ondras@gmail.com](mailto:juraj.ondras@gmail.com)
- 29.6.–1.7. Zemplínska Šírava – 29. ročník turnaje Zemplínska veža, 7 kol, 90min./30 t. + 60 min. KA: e-mail [gerbery@yahoo.com](mailto:gerbery@yahoo.com)
- 2.7.–9.7. Vsetín – 41. ročník Přeboru města Vsetína, 2 turnaje, rapid dvojic, bleskový turnaj, cenový fond 50 000 Kč. KA: **Radek Zadraba**, e-mail [radek@zadraba.cz](mailto:radek@zadraba.cz)
- 2.7.–9.7. Mariánská – Jáchymov – II. Mariánská FIDE Open, 9 kol. KA: **Ing. Sentenský**, mobil 606 833 244, e-mail [marianska@horyakola.cz](mailto:marianska@horyakola.cz)
- 2.7.–10.7. Klatovy – 24. ročník O pohár města Klatov, turnaje A a B, cenový fond 70 000 Kč, KA: **Ing. Karel Nováček**, mobil 737 337 955, e-mail [karel.novacek@outlook.cz](mailto:karel.novacek@outlook.cz)
- 2.7.–10.7. Banská Štiavnica – Štiavnický šachový festival, Mistrovství SR jednotlivců, uzavřený velmistrovský turnaj, mezinárodní open, bleskový turnaj a další akce – Štiavnický živý šach, simultánka, fotbalový turnaj, atd. KA: **Milan Maroš, Južná 48, 949 01 Nitra**, e-mail [maros@livechess.sk](mailto:maros@livechess.sk)
- 2.7.–10.7. Karviná – Open Karviná 2016, 9 kol, 2 turnaje, 1. cena 10 000 Kč. KA: **MUDr. Canibal Jaromír**, mobil 603 872 071, e-mail [caissa@volny.cz](mailto:caissa@volny.cz)
- 4.7.–8.7. Prešov – 9. ročník Prešov Open, 7 kol, 90 min. + 30 s/t. KA: e-mail [jaroslav.mindzak@atlas.cz](mailto:jaroslav.mindzak@atlas.cz)
- 5.7. Karviná – Grado Cup, bleskový turnaj s handicapem. KA: **MUDr. Canibal Jaromír**, mobil 603 872 071, e-mail [caissa@volny.cz](mailto:caissa@volny.cz)
- 9.7. Bouzov – 9. šachový turnaj, 9 kol, 2x20 minut. KA: e-mail [hynzin@seznam.cz](mailto:hynzin@seznam.cz)
- 16.7.–23.7., 23.7.–30.7., 30.7.–6.8. Praha – 26. ročník Mezinárodní šachové dovolené a 19. ročník Memoriálu prof. J. Pelikána, hrací sály

- hotelu Amariilis. KA: **Ing. Jindra Kollerová, U Plynárny 15, 140 00 Praha 4**, tel./fax 241 407 355, mobil 777 677 899, e-mail [jindra.kollerova@mybox.cz](mailto:jindra.kollerova@mybox.cz), skype [jindra15](https://www.skype.com/user/jindra15), [www.schach-prag.cz](http://www.schach-prag.cz)
- 16.7.–23.7. Košice – 8. ročník Memoriálu Ladislava Kotána, 9 kol. KA: e-mail [jurcisin.imrich@slposta.sk](mailto:jurcisin.imrich@slposta.sk)
- 20.7.–24.7. Bezměrov – Festival mládeže, turnaje A, B, C, 7-9 kol, přihlášky do 8.7. KA: **Bc. Vladimír Opluštil**, mobil 737 607 503, e-mail [oplustil.vladimir@gmail.com](mailto:oplustil.vladimir@gmail.com)
- 21.7.–24.7. Pohorelá – 15. ročník FIDE Open Pohorelá, 7 kol. KA: e-mail [adamik@pobox.sk](mailto:adamik@pobox.sk)
- 21.7.–30.7. Poprad – Šachová olympiáda mládeže do 16 let. KA: **NR KLUB, Eva Repková**, mobil 00421/905 977 662, e-mail [nrklubsl@gmail.com](mailto:nrklubsl@gmail.com), [www.wyco2016chess.sk](http://www.wyco2016chess.sk)
- 29.7.–7.8. Kľačno – 15. ročník letního šachového tábora Konik. KA: e-mail [rohacek.miroslav@gmail.com](mailto:rohacek.miroslav@gmail.com)
- 30.7.–6.8. Roháče – turistický poznávací pobyt v Západních Tatrách, KA: **Jan Gorčák, Vápenka 3, 636 00 Brno**, e-mail [gorcak.brno@o2active.cz](mailto:gorcak.brno@o2active.cz), tel. 530 341 613, mobil 723 383 708.
- 31.7.–6.8. Lhotka u Mělníka – letní tábor v krásném prostředí Kokořínka, bohatý šachový program, turnaje, simultánky, sportovní soutěže, tenis, celotáborová hra. KA: **Růžena Příbylová**, mobil 777 071 192, e-mail [ruzena.pribylova@gmail.com](mailto:ruzena.pribylova@gmail.com)
- 31.7. Dolná Trnávka – turnaj v rapidu, 9 kol, 2x15 minut. KA: e-mail [standa@kuchynas.sk](mailto:standa@kuchynas.sk)
- 31.7.–7.8. Tábor – 12. ročník, Velká cena, 9 kol, 1. cena 8000 Kč, přihlášky do 20.7. KA: **Zdeněk Havlůj**, e-mail [zdenek.havluj@quick.cz](mailto:zdenek.havluj@quick.cz)
- 5.8.–13.8. Staré Město – 14. ročník FIDE Open, 10 kol, 2 hod./40 t. + 1 hod. KA: **Fera Vrána**, e-mail [fera@hitech.cz](mailto:fera@hitech.cz)
- 6.8.–13.8. Bojnice – festival, uzavřený GM turnaj, open, turnaje v rapidu a bleskovém šachu. KA: **Martin Dobrotka**, e-mail [dobrotka@sachprievidza.sk](mailto:dobrotka@sachprievidza.sk)
- 17.8.–28.8. Praha – Mistrovství Evropy mládeže kat. U 8, 10, 12, 14, 16, 18. KA: **AVE-Kontakt, Dr. Jan Mazuch, Štrossova 239, 530 03 Pardubice**, tel. 466 535 200, mobil 608 203 007, e-mail [j.mazuch@avekont.cz](mailto:j.mazuch@avekont.cz), [www.czechtour.net](http://www.czechtour.net), <http://www.facebook.com/czechtourcz>
- 19.8.–22.8. Bratislava – 43. ročník Memoriálu O. Rintela, turnaj mládeže. KA: **Boris Rintel**, e-mail [brintel@trustpay.eu](mailto:brintel@trustpay.eu)
- 20.8.–28.8. Jeseník – 26. ročník turnaje O putovní pohár lázeňského města Jeseník, 9 kol, 2 turnaje, cenový fond 40 500 Kč turnaj A – zápočet na ELO FIDE, 1. cena 10 000 Kč, turnaj B – zápočet na národní ELO, 1. cena 4000 Kč. KA: **Hastík Svatopluk, Polská 375, 790 81 Česká Ves**, tel. 584 428 139, mobil 723 368 090, e-mail [shastik@seznam.cz](mailto:shastik@seznam.cz)
- 20.8.–28.8. Jedlová – letní šachový tábor pro děti a mládež, šachový i sportovní program, turistický výlet, celotáborová hra. KA: **Kateřina Krejčová**, tel. 777 267 961, e-mail [krejcovak@gmail.com](mailto:krejcovak@gmail.com)
- 20.8.–28.8. Rychnov nad Kněžnou – 18. ročník Rychnovský šachový festival a M ČR seniorů. KA: **Jiří Daniel**, e-mail [panda.daniel@tiscali.cz](mailto:panda.daniel@tiscali.cz)
- 27.8.–31.8. Bratislava-Dúbravka, 5. ročník O pohár SNP, 7 kol. KA: e-mail [turnaj@dubrava.eu](mailto:turnaj@dubrava.eu)
- 4.9. Hostomice pod Brdy – 17. ročník Posvicenského turnaje v bleskové hře, 2x5 minut, 17 kol, prezence 8.30 hod., finanční fond 12 000 Kč, do 30. místa hodnotné věcné ceny, přihlášky do 31.8. KA: **Jiří Kadeřábek**, mobil 724 621 011, e-mail [ji.kaderabek@tiscali.cz](mailto:ji.kaderabek@tiscali.cz)
- 17.9. Pezomokos – 60. ročník Memoriálu Jaroslava Zadiny, bleskový turnaj, 2x5 min., kvalifikační skupiny a finále. KA: **Ing. Jiří Nigrin**, e-mail [jirinigrin@quick.cz](mailto:jirinigrin@quick.cz) mobil 607 571 359.
- 24.9.–1.10. Štrbské Pleso – 62. ročník Open Tatry. KA: e-mail [igor.privara@gmail.com](mailto:igor.privara@gmail.com)
- 13.11.–19.11. Liptovský Ján – 1. ročník Relax Open Avena, 7 kol, 90 min. + 30 s/tah. KA: **Gustav Štunc**, e-mail [stunc@slovan-bratislava.com](mailto:stunc@slovan-bratislava.com)
- 18.11.–1.12. Mariánské Lázně – Mistrovství světa seniorů, 2 kategorie, od 50 let a nad 65 let. KA: **AVE-Kontakt, Dr. Jan Mazuch, Štrossova 239, 530 03 Pardubice**, tel. 466 535 200, mobil 608 203 007, e-mail [j.mazuch@avekont.cz](mailto:j.mazuch@avekont.cz), [www.czechtour.net](http://www.czechtour.net), <http://www.facebook.com/czechtourcz>

## Úspěchy našich skladatelův (dokončení ze s. 165)

34 1.Va2!! Lepše vyzerá 1.Va1?!, ale to je iba tematická zvodnosť 1... Vxc6 2.a6 f6+ 3.Kd5 Vxa6 4.Vb1+ Ka4! VZ; Nestačí ani 1.Va3?! Vxc6 2.a6 f6+ 3.Kd5 Vxa6 4.Vb3+ Ka5! 5.Kc5 Ka4 6.Vb1 Ve6 vždy len s remizou. 1...Vxc6 2.a6! (2.g5? Ve6+ 3.Kd5 Ka6 4.Vf2 Ve7 5.Kd6 Ve6+ 6.Kd7 Ve5 =>) 2...f6+! Najsilnejšie 3.Kd5 Vxa6 4.Vb2+ Ka4 5.Vb1! VZ 5...f5 (5...g5 6.Va1+ Kb5 7.Vxa6 Kxa6 8.Ke6) 6.g5 f4 7.Va1+ (Ke4) Kb5 8.Vxa6 Kxa6 9.Ke4 ++.

Autor sa inšpiroval štúdiou Mandlera. (pozri 35). Nové spracovanie je výrazne lepšie (z komentára rozhodcu Y. Afeka)

260 1.Va2!! (1.Va1? Vb7+ 2.Kd6 Kxb5 3.a6 Vb6+ 4.Kd5 Vxa6 5.Vb1+ Ka4 VZ) 1...Vb7+ 2.Kd6 Kxb5 3.a6 Vb6+ 4.Kd5 Vxa6 5.Vb2+ Ka4 6.Vb1 ++.

Podrobnejšie analýzy nájdete v sekcii štúdie na našom webe [www.sach.cz](http://www.sach.cz).

Michal Hlinka, [hlinkamichal55@gmail.com](mailto:hlinkamichal55@gmail.com)

### Jaroslav Polášek

JT Afek-64 2016, 1. pochv. zm.

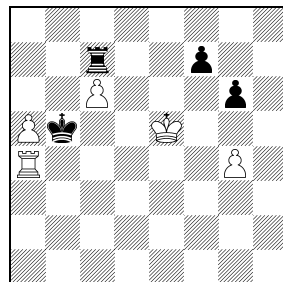

34 biely vyhrá 5+4

### Arthur Mandler

Čs. Šach 1954

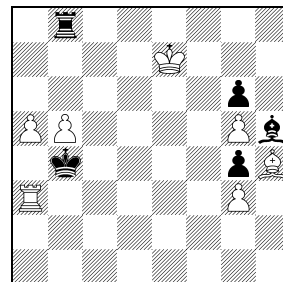

35 biely vyhrá 7+5